РЕАЛІЗАЦІЯ СУЧАСНИХ ІНФОРМАЦІЙНИХ ТЕХНОЛОГІЙ У ДІЯЛЬНОСТІ НАУКОВОЇ БІБЛІОТЕКИ

ТВІЙ ШЛЯХ ДО УСПІХУ
ПОЧИНАЄТЬСЯ ТУТ!

2021

Місце бібліотеки в інформаційному середовищі університету

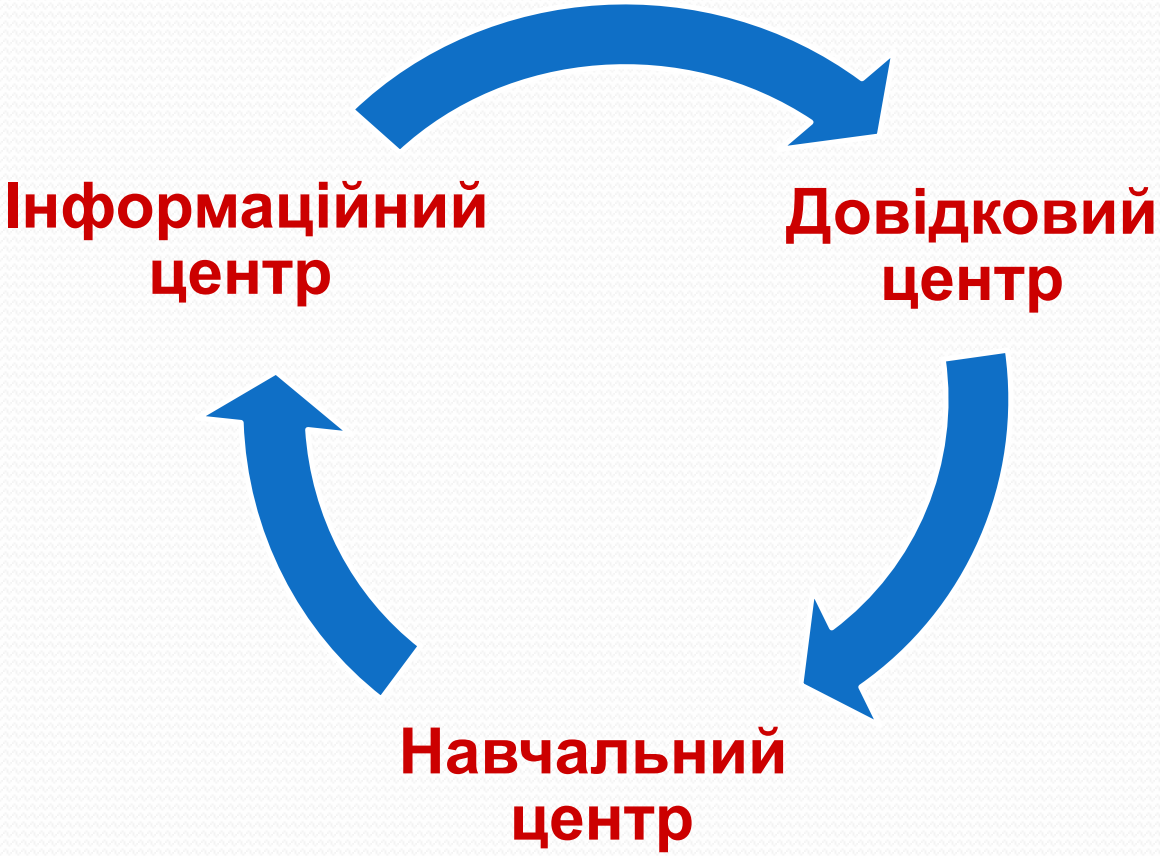

Інформаційні технології в діяльності бібліотеки

комп’ютеризація

автоматизація

інформатизація

АІБС «УФД/ Бібліотека»

- Комплектування бібліотеки, облік та аналіз стану фонду.
- Каталогізація видань, створення бібліографічних описів, підготовку бібліографічних списків та довідок.
- Обслуговування читачів: замовлення, видача та повернення літератури.
- Штрихкодування фонду, штрихкодування читачів за категоріями.
- Створення і редагування тематичних каталогів, колекцій, баз даних.
- Робота з електронними мережевими ресурсами (каталогізація, складання бібліографічного опису, організація доступу до повнотекстових документів).
- Пошук: відбір документів за різними ознаками, перегляд бібліографічних описів, відомостей про наявність та електронних копій.
- Розрахунок книгозабезпеченості навчального процесу.
- Роздрук вихідних форм, необхідних у тому чи іншому випадку.

АІБС «УФД/ Бібліотека»

Каталогізація видань

Фонд бібліотеки – 123627 прим.
В електронному каталозі – 19471 прим.

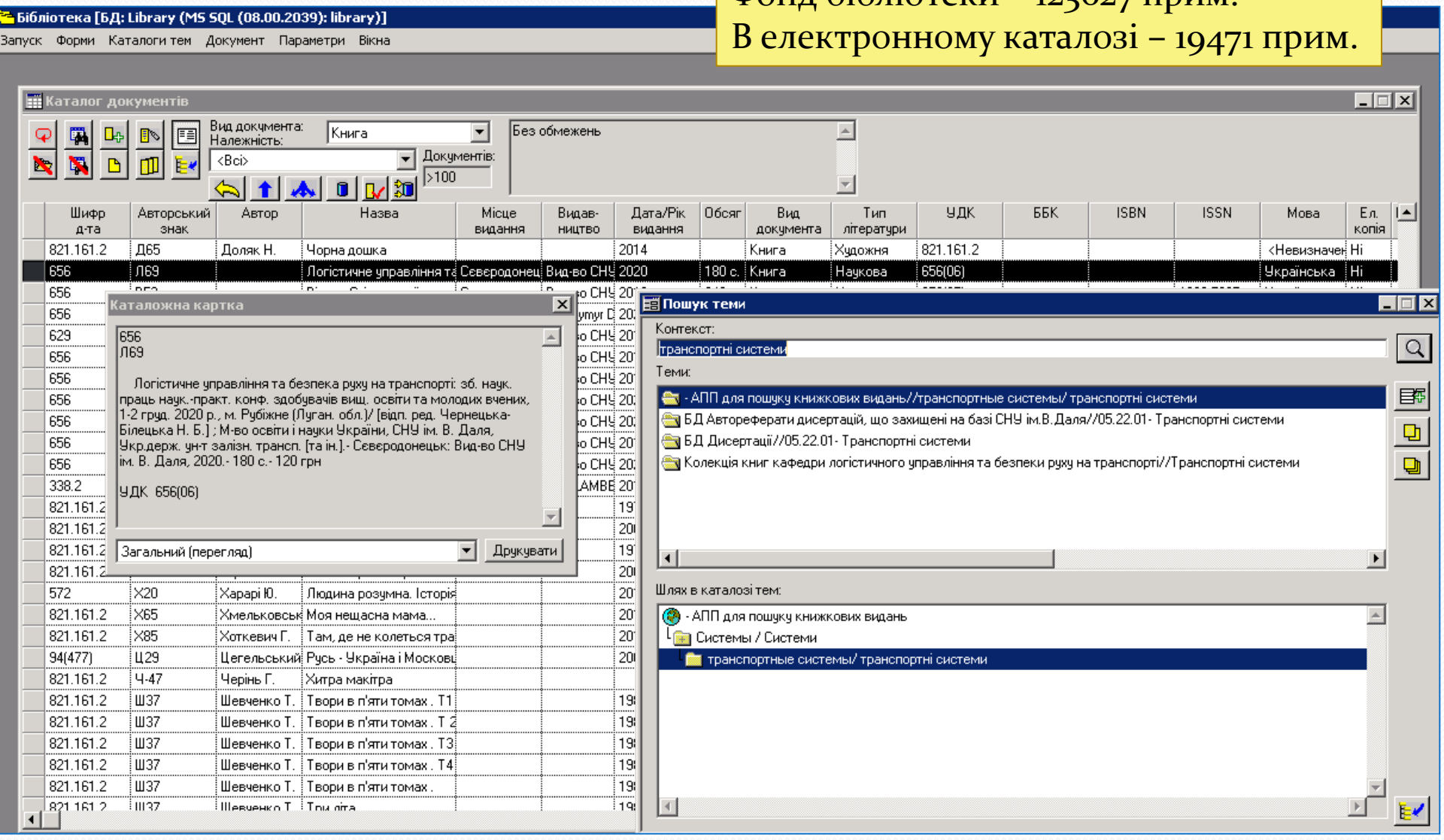

АІБС «УФД/ Бібліотека»

Робота з користувачами

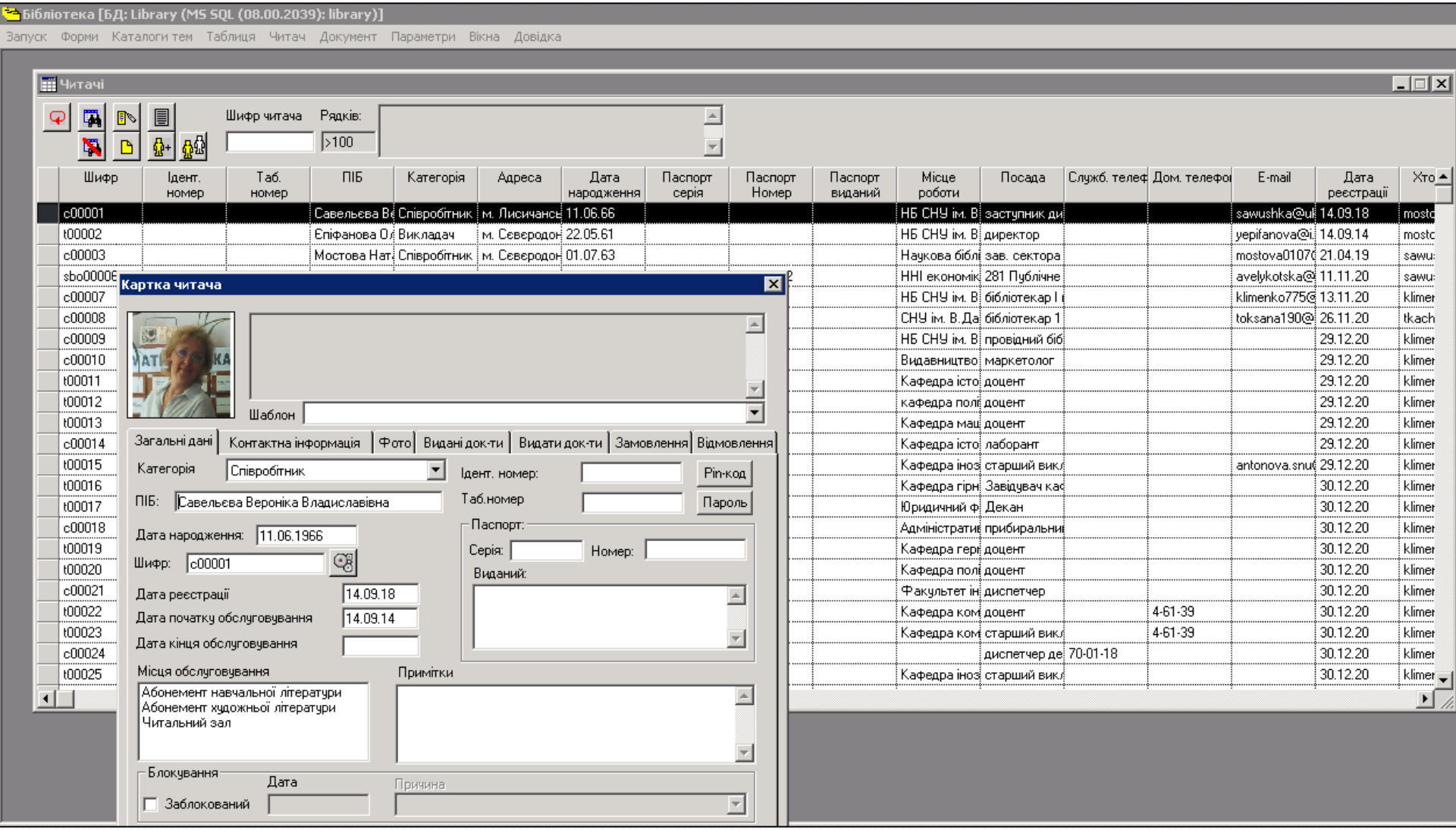

АІБС «УФД/ Бібліотека»

Штрихкодування

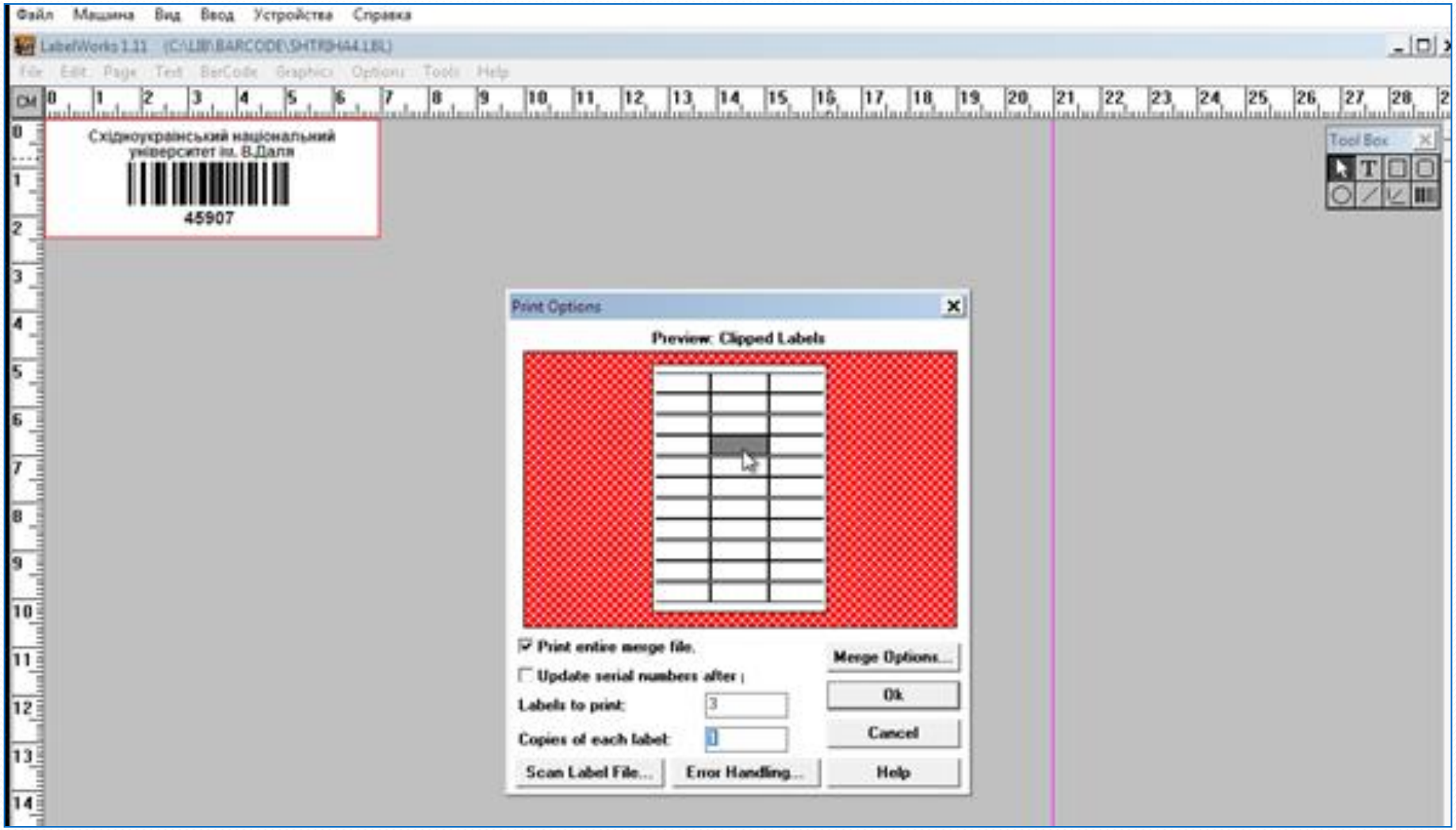

АІБС «УФД/ Бібліотека»

Друк вихідних форм

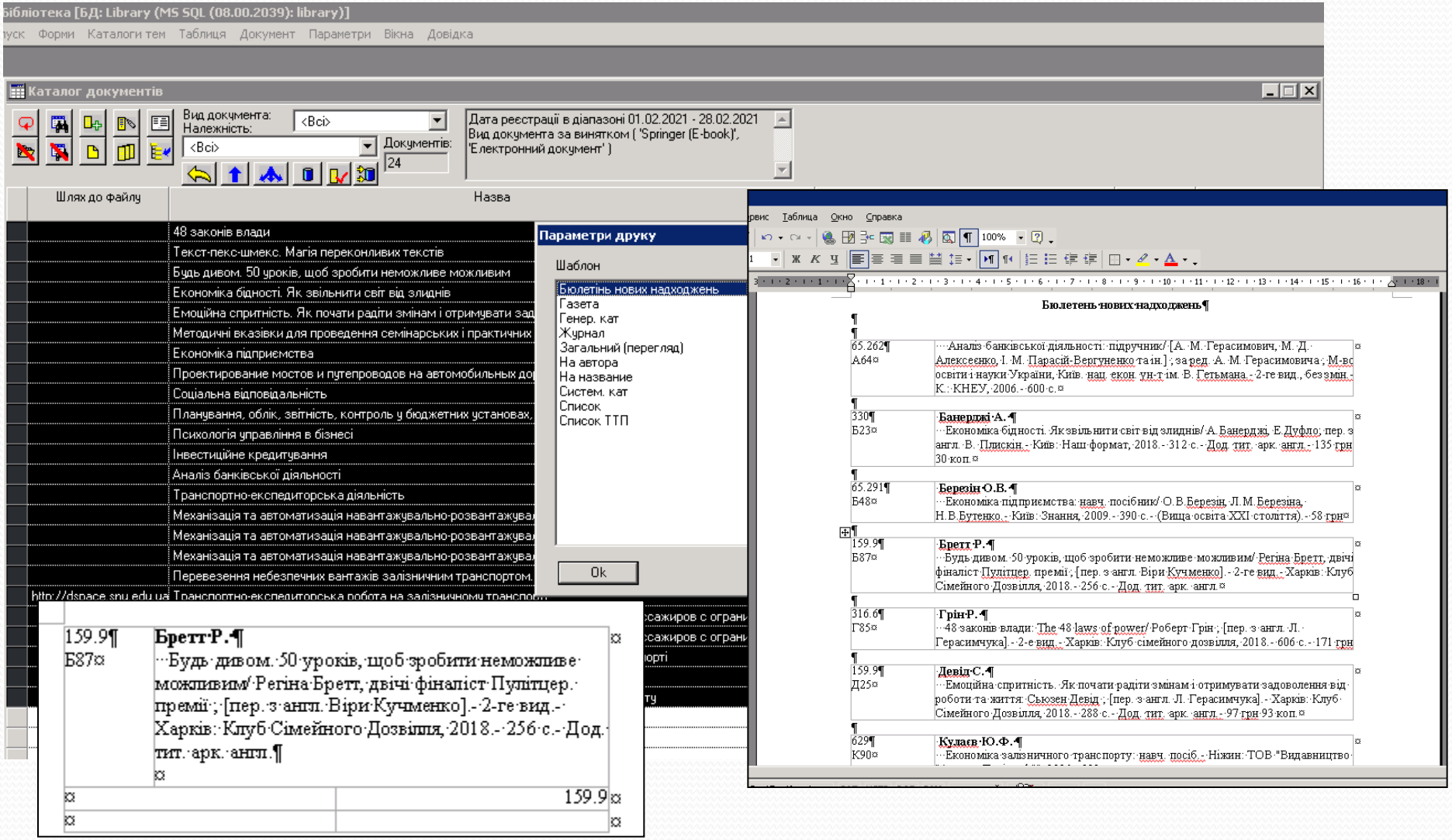

Бібліотечний сайт
як ресурс відкритого інформаційно-освітнього простору

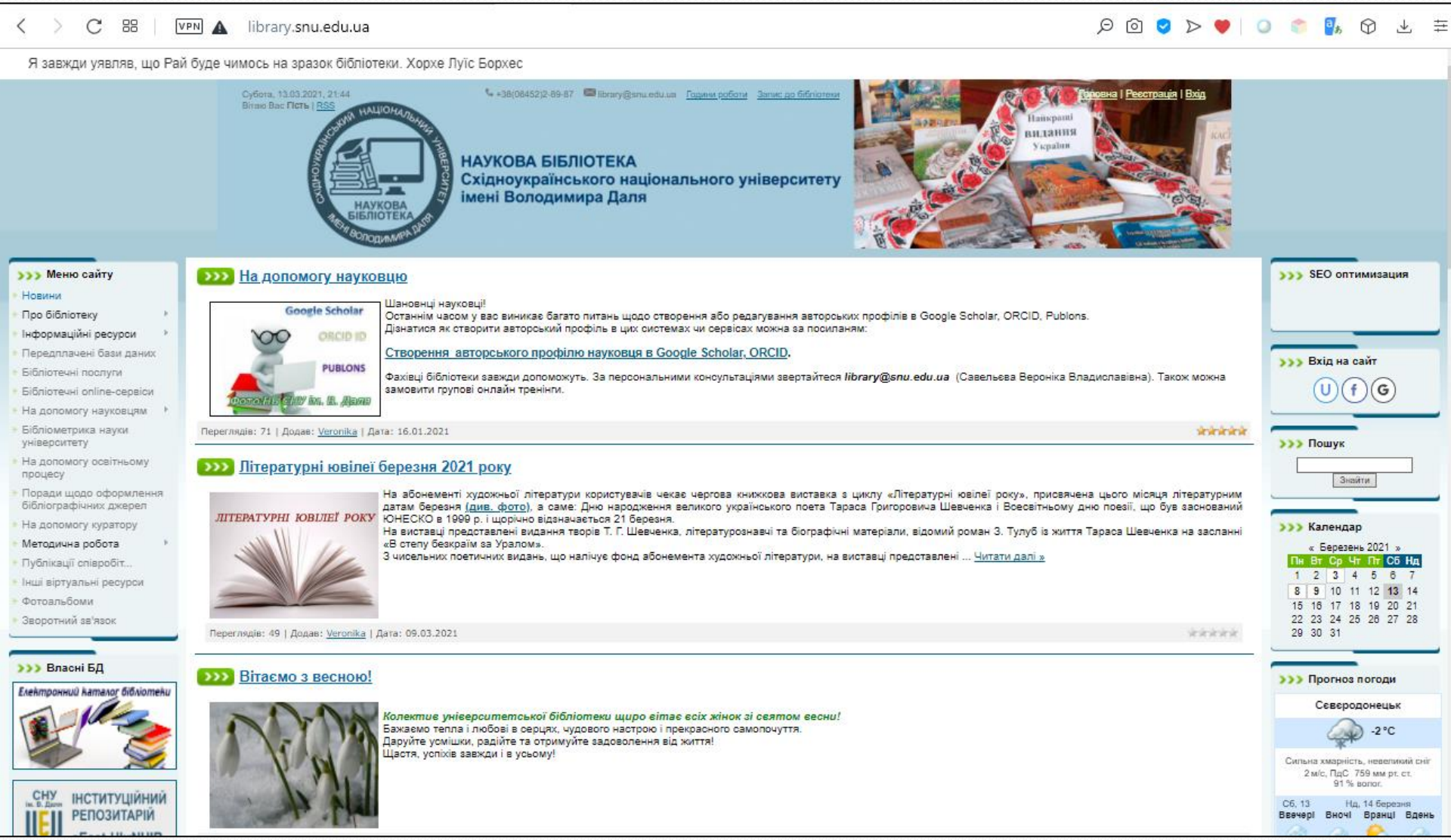

library.snu.edu.ua

Бібліотечні online-послуги

Я завжди уявляв, що Рай буде чимось на зразок бібліотеки. Хорхе Луїс Борхес

Субота, 13.03.2021, 21:54
Вітаю Вас Гість | RSS

+38(06452)2-89-87 library@snu.edu.ua Години роботи Запис до бібліотеки

Головна | Реєстрація | Вхід

НАУКОВА БІБЛІОТЕКА
Східноукраїнського національного університету
імені Володимира Даля

Меню сайту

- Новини
- Про бібліотеку
- Інформаційні ресурси
- Передплачені бази даних
- Бібліотечні послуги
- Бібліотечні online-сервіси
- На допомогу науковцям
- Бібліометрика науки університету
- На допомогу освітньому процесу
- Поради щодо оформлення бібліографічних джерел
- На допомогу куратору
- Методична робота
- Публікації співробіт...

Бібліотечні online-сервіси

- Онлайн запис до бібліотеки
- Електронне замовлення документа
- Продовження терміну користування літературою
- Віртуальна довідкова служба
- Тематичний підбір літератури
- Редагування списків літератури
- Доставка документів через службу ЕДД
- Замовлення приміщення читального залу
- Перевірка на плагіат

SEO оптимизация

Вхід на сайт

Пошук

Знайти

Календар

« Березень 2021 »

Пн Вт Ср Чт Пт Сб Нд

Електронний каталог

Зауваження та пропозиції надсилайте
на адресу: library@snu.edu.ua

укр рус eng

Головна сторінка ▸ Електронний каталог

Вибрати | Очистити

Допомога

Автор
Містить текст

Назва документа
Містить слова

Рік видання --

Мова
- Без обмежень
- Англійська
- Німецька
- Польська
- Російська

Вид документа
- Без обмежень
- Автореферат
- Springer (E-book)
- Бібліографічний покажчик
- Брошура

Електронна копія

Анотація

Кількість документів на сторінці 20 | Вибрати | Очистити

Пошук теми
Шукати

Бази даних та колекції

- БД Автореферати дисертацій, що захищені на базі СНУ ім.В.Даля
- БД Дисертації
- БД Інформаційне та навчально-методичне забезпечення дисциплін
- БД Повнотекстові навчально-методичні матеріали
- БД Праці вчених СНУ ім. В.Даля
- Бібліотека української книги
- Колекція книг БД Springer
- Колекція книг кафедри логістичного управління та безпеки руху на транспорті

Останнє поновлення: 09.03.2021 документів - 24437

Інформаційно-пошукова система 'УФД/Бібліотека'

eEast-UkrNUIR СНУ ім. В.Даля

Інституційний репозитарій Східноукраїнського Національного Університету ім. Володимира Даля

Electronic Volodymyr Dahl East Ukrainian National University Institutional Repository

На сайт університету

eEast-UkrNUIR

Інституційний репозитарій СНУ ім. В. Даля (eEast-UkrNUIR) призначений для накопичення, систематизації та зберігання в електронному вигляді інтелектуальних продуктів університетської наукової спільноти, надання відкритого доступу до них засобами Інтернет-технологій, поширення цих матеріалів у світовій науково-освітній простір.
Вчені, викладачі та аспіранти університету можуть розмістити електронні копії своїх наукових матеріалів (статті, книги та ін.) в репозитарії СНУ ім. В.Даля самостійно шляхом самоархівування публікацій або звернутися за допомогою до співробітників університетської бібліотеки.
Якщо при роботі з електронним архівом East-UkrNUIR виникають проблеми, звертайтеся до адміністратора на e-mail dspacesnu@ukr.net або через форму зворотного зв'язку (внизу сторінки).

http://dspace.snu.edu.ua:8080/jspui

В репозитарії розміщуються матеріали у форматах: Microsoft Word (doc, docx) або Adobe PDF, ppt, xls, jpg, gif, wav, mp3, mpeg, mpg, avi.
Не використовуйте літери верхнього регістру при заповненні полів.
ВІДПОВІДАЛЬНІСТЬ ЗА РОЗМІЩЕНІ МАТЕРІАЛИ ПОКЛАДАЄТЬСЯ НА АВТОРІВ.

Інструкція з реєстрації користувача в eEast-UkrNUIR
Інструкція з пошуку матеріалів в eEast-UkrNUIR
Інструкція з додавання матеріалів в eEast-UkrNUIR

Фонди

Виберіть фонд для перегляду його зібрань.

- Наукова бібліотека — 49
  Електронні матеріали НБ
- Університетські колекції — 1727

Перегляд

Автор

Sokolov, V.I.	150
Соколов, В.И.	150
Соколов, В.І.	150
Krol, O.S.	109
Кроль, О.С.	109
Morhachov, I.V.	60

Тема

національне господарство	40
338.24	39
проектні організації	22
науково-технічна діяльність	21
державне регулювання	19

за датою випуску

2010 - 2018	1528
2000 - 2009	148
1990 - 1999	39
1982 - 1989	18

Has File(s)

true	1733

dspace.snu.edu.ua:8080/jspui

Інституційний репозитарій наукових публікацій СНУ ім. В. Даля

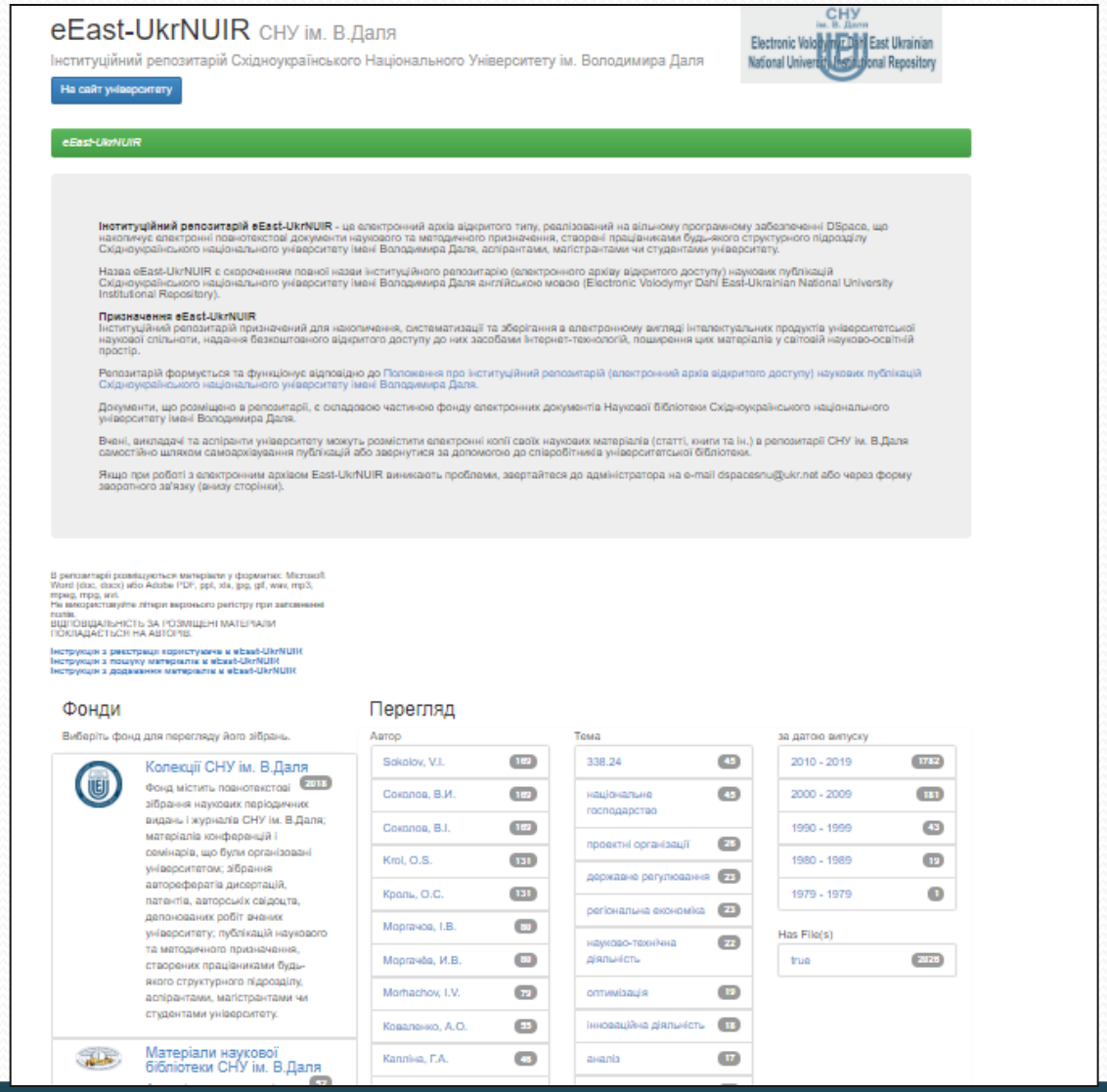

3450 повнотекстових публікацій

Статистика на 01.03.2021 р.:

- звернень до репозитарію – **229 117**,
- кількість переглядів публікацій – **1 860 486**,
- кількість унікальних відвідувачів – **2386**.

Інституційний репозитарій наукових публікацій СНУ ім. В. Даля

Репозитарій зареєстрований у реєстрах відкритого доступу:

- **ROAR** (Registry of Open Access Repositories),
- **OpenDOAR** (Directory of Open Access Repositories),
- **OpenArchive**,
- **WorldCat**,
- **ROAD** (Directory of open access scholarly resources),
- **Base**.

При пошуку публікацій або авторів в одній з цих баз чи реєстрів опрацьовується і фонд нашого репозитарій.

Всі публікації, що розміщені в репозитарію (а це повнотекстовий документ, а не просто бібліографічний запис), автоматично (якщо стоїть дозвіл) або самим автором ***додаються до профілю Google Scholar.***
Це хороша можливість підвищити цитованість своїх публікацій, h-індекс, місце університету в рейтингах.

Інформаційно-аналітична та бібліометрична робота

- моніторинг та аналіз відображення публікаційної активності науковців СНУ ім. В. Даля у БД Scopus , Web of Science та Science Direct ;
- консультативно-практична допомога науковцям щодо роботи в міжнародних наукометричних базах, особливостей методики пошуку, реєстрації, редагування авторського профілю, з питань створення власних уніфікованих ідентифікаторів реєстрації в ORCID, Resercher ID (Publons);
- надання інформації (аналітичні довідки) на запити науково-дослідної частини та адміністрації університету про публікаційну активність науковців університету та індекси цитування їх публікацій в наукометричних БД;
- інформування щодо графіку проведення та можливості участі в семінарах з навчання, проведення яких організують компанії Clarivate Analitics та Elsevier;
- складання добірки корисних матеріалів (інструкцій користувача, навчальних матеріалів, відео);
- адміністрування профілів університету в цих базах (додавання, редагування даних);
- складання бібліографічних списків публікацій науковців СНУ ім. В. Даля у виданнях, що індексуються БД Scopus та Web of Science;
- оприлюднення результатів роботи на бібліотечному сайті.

Консультації та практичні семінари щодо можливостей і перспектив інституційного репозитарія

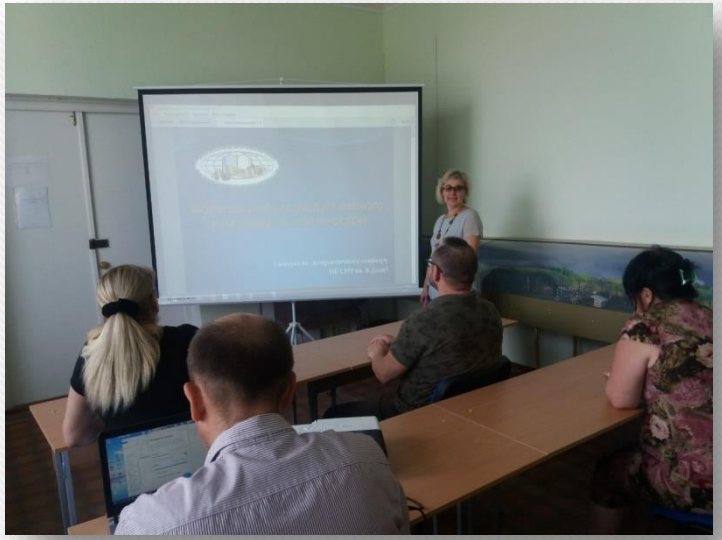

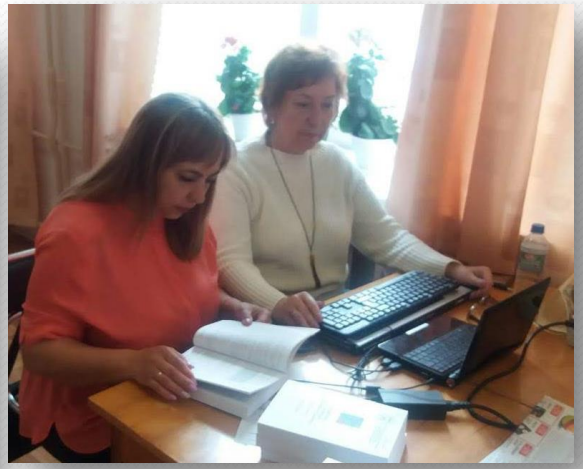

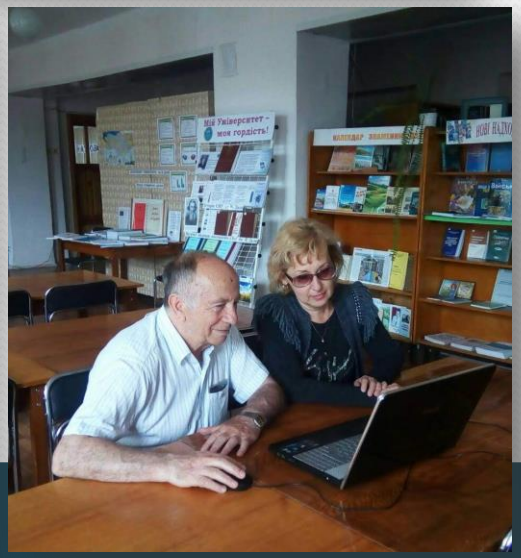

Субота, 13.03.2021, 22:09
Вітаю Вас Гість | RSS

+38(06452)2-89-87 library@snu.edu.ua Години роботи Запис до бібліотеки

НАУКОВА БІБЛІОТЕКА Східноукраїнського національного ун імені Володимира Даля

>>> Меню сайту

- Новини
- Про бібліотеку
- Інформаційні ресурси
- Передплачені бази даних
- Бібліотечні послуги
- Бібліотечні online-сервіси
- На допомогу науковцям
- Бібліометрика науки університету
- На допомогу освітньому процесу
- Поради щодо оформлення бібліографічних джерел
- На допомогу куратору
- Методична робота

Бібліометрика науки університету

- Бібліометричні профілі науковців університету у Google S
- Цитованість авторів (науковців університету) в Google Sc
- Український індекс наукового цитування
- Бібліометричні показники вчених СНУ ім. В.Даля за дани
- Публікації науковців СНУ ім. В.Даля у виданнях, що інде Scopus

Бібліометричні профілі науковців СНУ ім В.Даля

Навчально-науковий інститут економіки і управління | Навчально-науковий інститут транспорту і будівництва | Навчально-науковий юридичний | Наукова бібліотека СНУ ім. В. Даля | Інститут хімічних технологій (м. Рубіжне)

		Google Scholar	ORCID	Scopus	WoS	ResearcherID (Publons)
	Навчально-науковий інститут економіки і управління					
	кафедра економіки і підприємництва					
1	Семененко Інна Максимівна	GSc	ORCID iD	Sc	WoS	ID
2	Серебряк Ксенія Ігорівна	GSc	ORCID iD	Sc	WoS	ID
3	Бірюков Олег Володимирович	GSc	ORCID iD	Sc	WoS	ID
4	Бурко Ярослав Валерійович	GSc	ORCID iD	Sc	WoS	ID
5	Кривуля Павло Вікторович	GSc	ORCID iD	Sc	WoS	ID
6	Маслош Ольга Володимирівна	GSc	ORCID iD	Sc	WoS	ID
7	Овечкіна Олена Андріївна	GSc	ORCID iD	Sc	WoS	ID
8	Ольшанський Олександр Вікторович	GSc	ORCID iD	Sc	WoS	ID
9	Хандій Олена Олексіївна	GSc	ORCID iD	Sc	WoS	ID
10	Штапаук Сергій Сергійович	GSc	ORCID iD	Sc	WoS	ID
11	Швець Наталія Вячеславівна	GSc	ORCID iD	Sc	WoS	ID
12	Плєтньов Михайло Васильович	GSc	ORCID iD	Sc	WoS	ID
13	Касаткіна Марина Володимирівна	GSc	ORCID iD	Sc	WoS	ID
14	Крамчанінова Майя Джемалівна	GSc	ORCID iD	Sc	WoS	ID
15	Вахлакова Вікторія Володимирівна	GSc	ORCID iD	Sc	WoS	ID
	кафедра публічного управління, менеджменту та маркетингу	GSc				
1	Овчаренко Євген Іванович	GSc	ORCID iD	Sc	WoS	ID
2	Івченко Євген Анатолійович	GSc	ORCID iD	Sc	WoS	ID
3	Христенко Лариса Миколаївна	GSc	ORCID iD	Sc	WoS	ID
4	Чорна Ольга Юріївна	GSc	ORCID iD	Sc	WoS	ID
5	Ткаченко Наталія Ернстівна	GSc	ORCID iD	Sc	WoS	ID
6	Івченко Юлія Анатоліївна	GSc	ORCID iD	Sc	WoS	ID
7	Білоус Яна Юріївна	GSc	ORCID iD	Sc	WoS	ID
8	Бучнєв Максим Михайлович	GSc	ORCID iD	Sc	WoS	ID
9	Бєлоусова Любов Іванівна	GSc	ORCID iD	Sc	WoS	ID
10	Держак Наталія Олександрівна	GSc	ORCID iD	Sc	WoS	ID
11	Моргачов Ілля Вікторович	GSc	ORCID iD	Sc	WoS	ID
12	Дрожжин Дмитро Юрійович	GSc	ORCID iD	Sc	WoS	ID
13	Коренєв Еміль Назарович	GSc	ORCID iD	Sc	WoS	ID
14	Галгаш Руслан Анатолійович	GSc	ORCID iD	Sc	WoS	ID
15	Годящев Максим Олександрович	GSc	ORCID iD	Sc	WoS	ID
16	Сердюкова Олена Євгенівна	GSc	ORCID iD	Sc	WoS	ID
17	Салогубова Віолетта М.	GSc	ORCID iD	Sc	WoS	ID
	кафедра обліку і оподаткування					
1	Клюс Юлія Ігорівна	GSc	ORCID iD	Sc	WoS	ID
2	Кушал Ірина Миколаївна	GSc	ORCID iD	Sc	WoS	ID
3	Манухіна Марта Юріївна	GSc	ORCID iD	Sc	WoS	ID
4	Мельнік Марина Анатоліївна	GSc	ORCID iD	Sc	WoS	ID
5	Пчелинська Ганна Володимирівна	GSc	ORCID iD	Sc	WoS	ID

Якщо вас немає в Інтернеті, отже, ви не існуєте.

Білл Гейтс

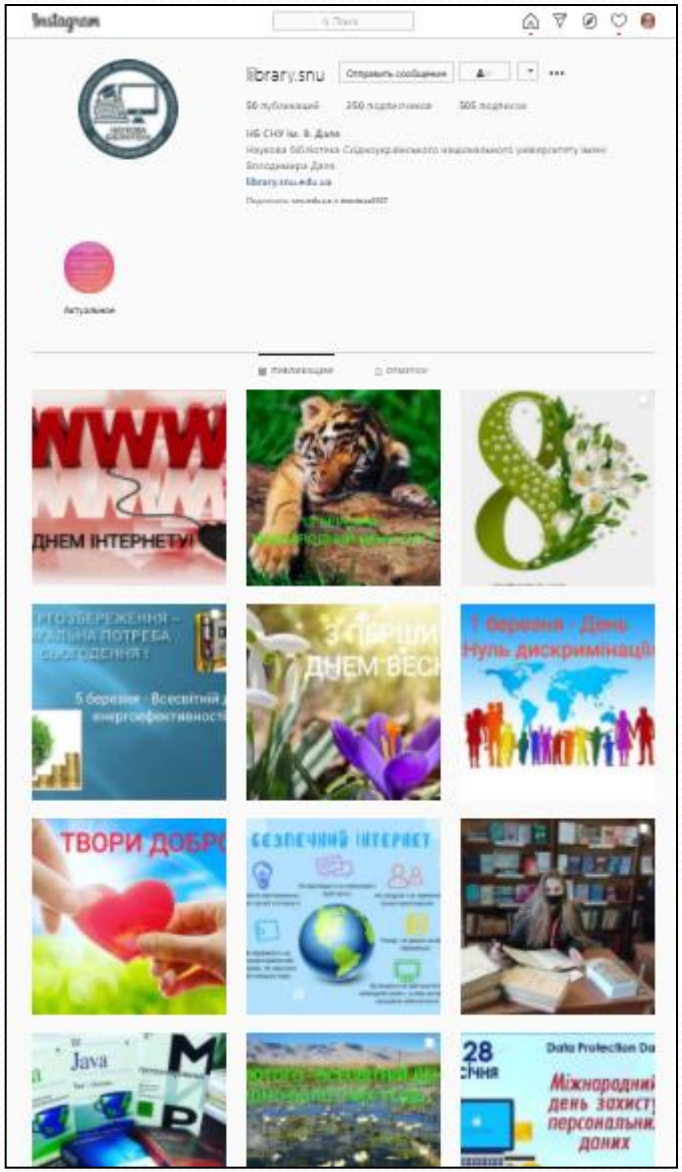

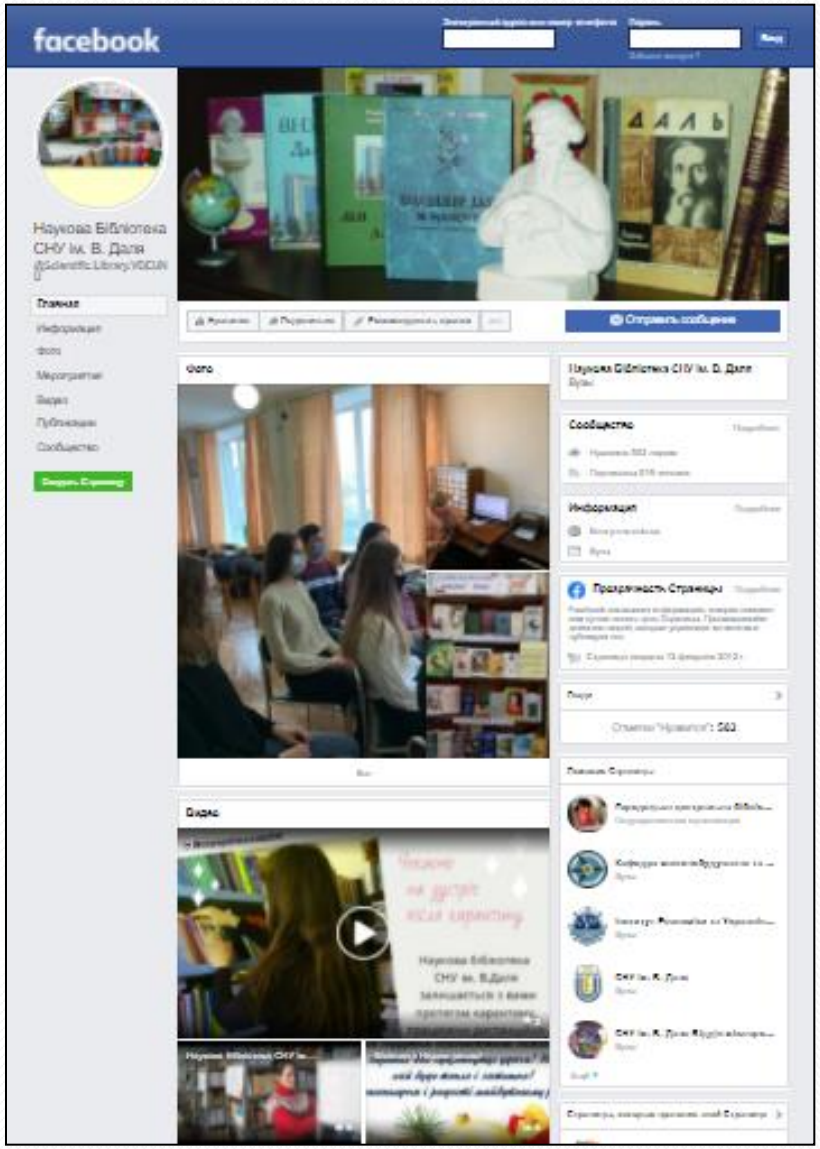

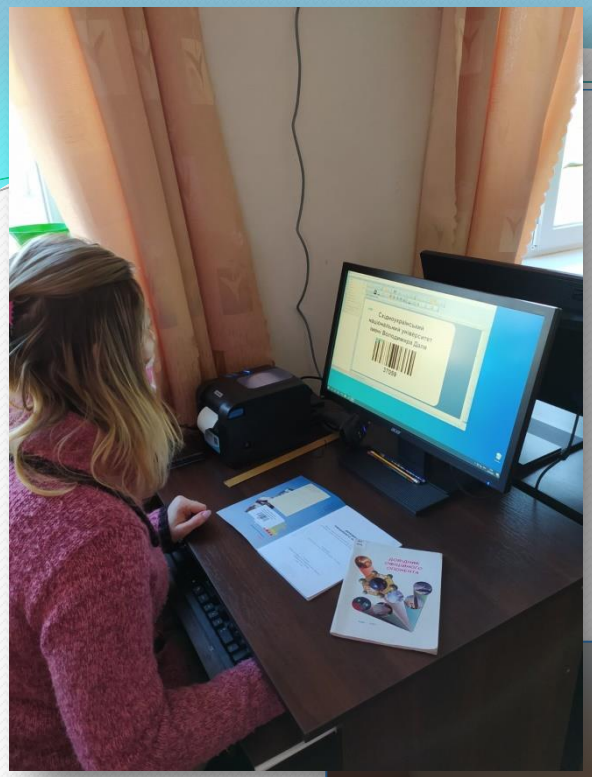

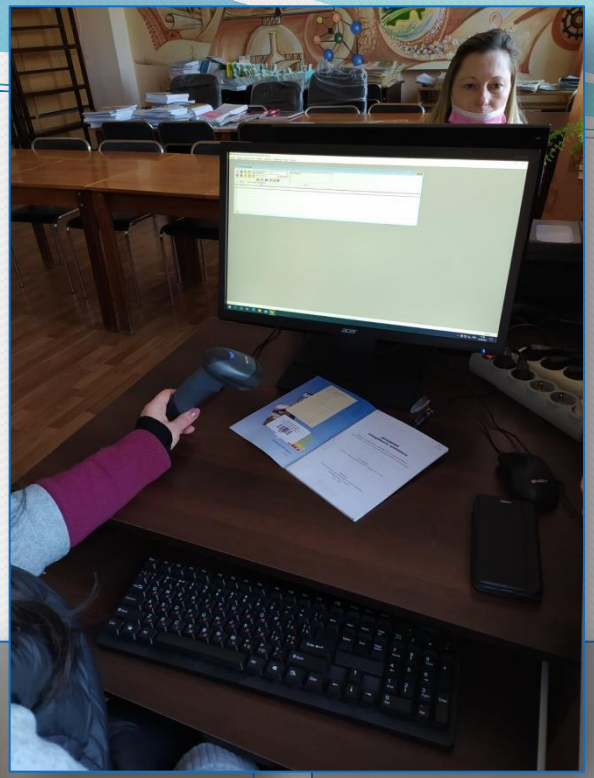

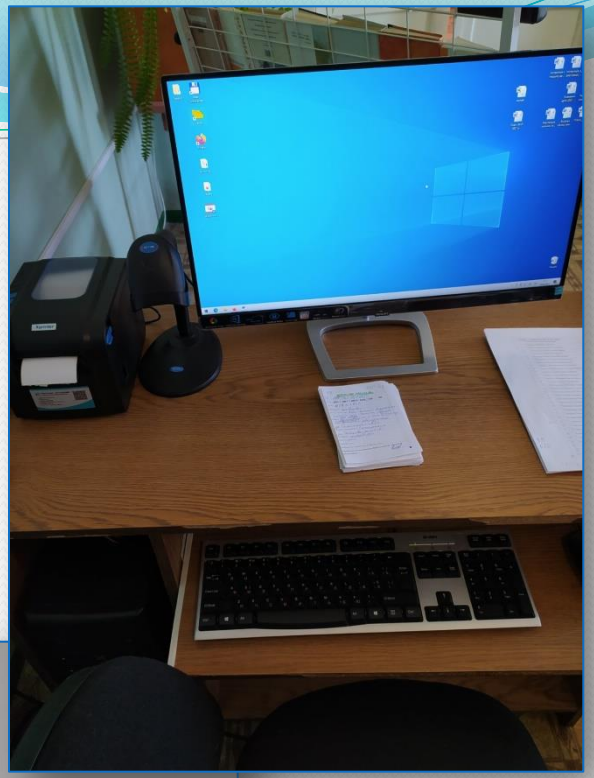

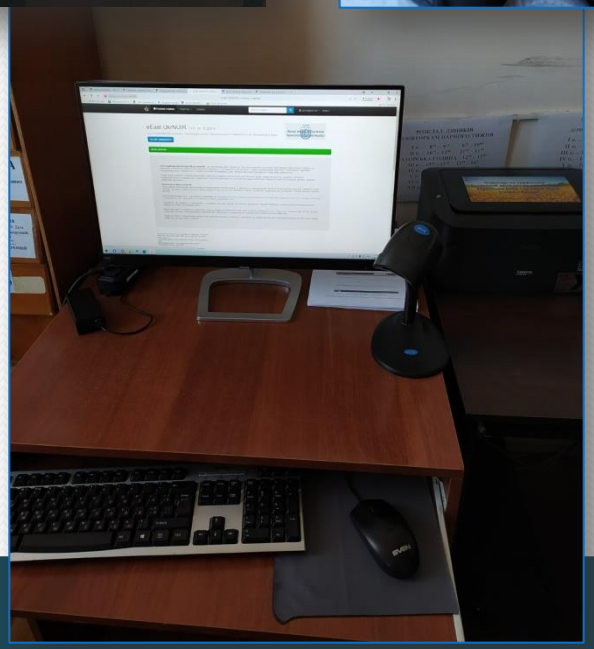

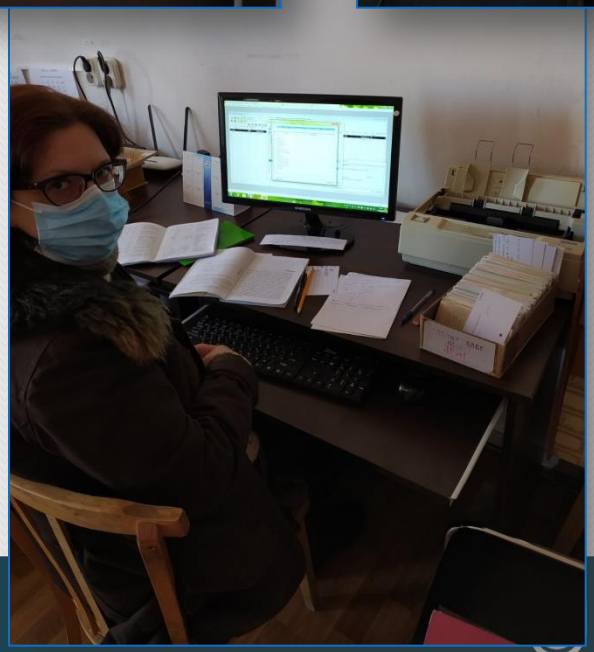

СХІДНОУКРАЇНСЬКИЙ
НАЦІОНАЛЬНИЙ УНІВЕРСИТЕТ
ІМЕНІ ВОЛОДИМИРА ДАЛЯ

Дякую за увагу!

Контакти:

Сайт НБ СНУ ім. В. Даля : ***http://library.snu.edu.ua***

E-mail бібліотеки : ***library@snu.edu.ua***